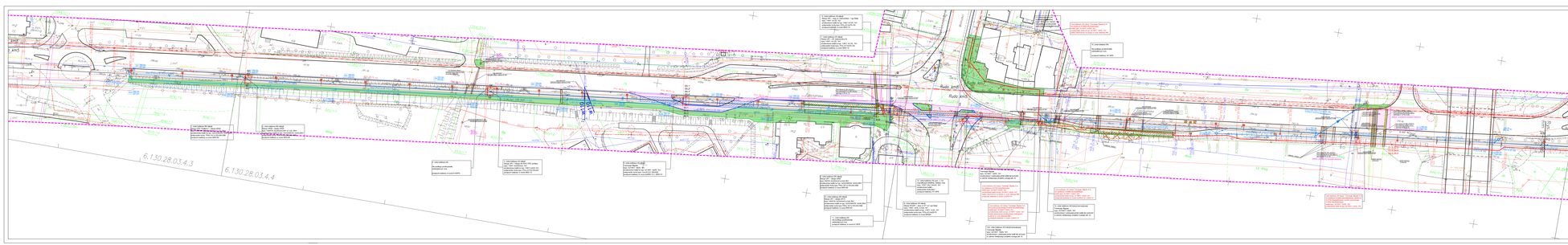

Legenda:

- rok wybudowania/remontu
- rok wyłączenia z eksploatacji
- rok wyłączenia w rozpiszkach
- rodzaj nawierzchni jezdni
- rodzaj konstrukcji drogowej
- rodzaj ruchu
- nadzór/zarządzanie
- nadzór/zarządzanie
- nadzór/zarządzanie