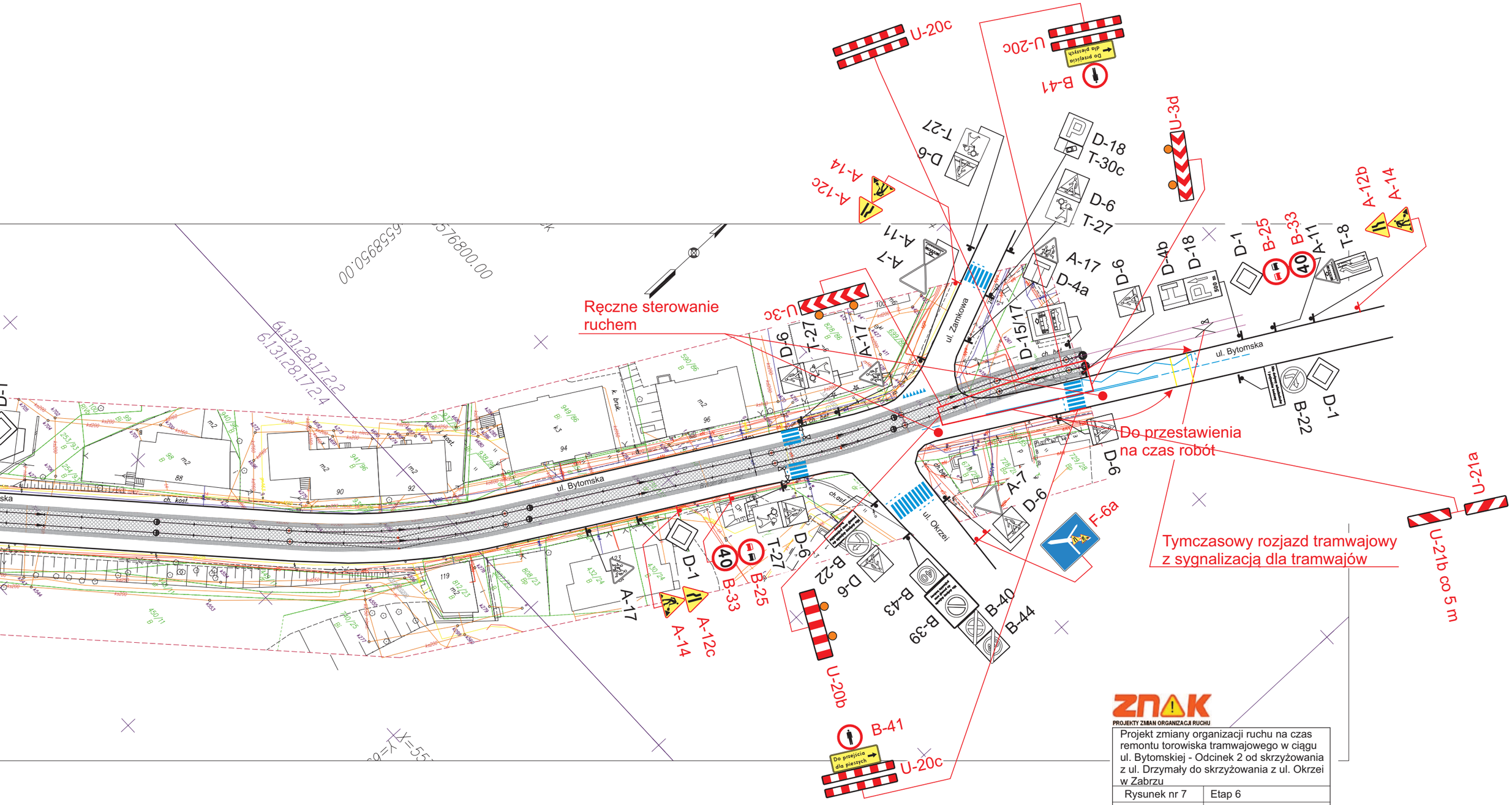

ZNAK
PROJEKTY ZMIAN ORGANIZACJI RUCHU

Projekt zmiany organizacji ruchu na czas remontu torowiska tramwajowego w ciągu ul. Bytomskiej - Odcinek 2 od skrzyżowania z ul. Drzymały do skrzyżowania z ul. Okrzei w Zabrzu	
Rysunek nr 7	Etap 6
Skala	1:1000
Projektował	mgr Michał Bartos

Legenda:

A-7 - Istniejące oznakowanie pionowe

A-14 - Projektowane oznakowanie pionowe